

医療法人社団  
みさわ会

みさわ歯科

入れ歯で  
お悩みの方へ!



# インプラント 無料相談会

3 / 6 · 7 · 8  
FRI SAT SUN

当日、ご都合の悪い方は、  
ご予約頂ければ後日でも  
無料相談承ります。

開催時間 (金)(土) AM9:00~PM6:00 (休憩なし)  
(日) AM10:00~PM5:00 (休憩なし)

インプラント  
オペ室完備

場所 ミサワデンタルクリニック (予約不要) ご都合のよろしい  
時間にお気軽にご来院ください。

## 感染対策を

していますのでご安心ください

当院では各種ウィルスや細菌に対しての感染対策を実施しています。



医療機関ですので一般的な店や施設よりも高度な感染予防対策をしています。どうぞご安心ください。

公共交通機関を使ってのご来院がご不安の方へ、  
事前予約していただければ**無料送迎**致します。

お任せください!!

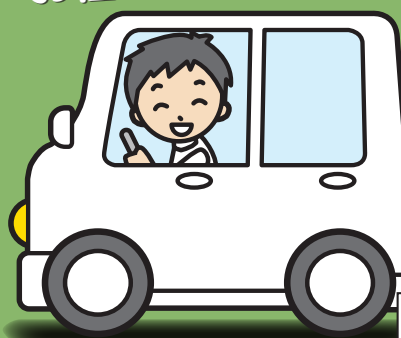

**無料送迎 致します**  
要予約

ご遠方の方・ご高齢の方  
お気軽にお問合せ下さい!

※車内にお入りの際は、検温と手の消毒を実施しています。

みさわ歯科・ミサワデンタルクリニックは

東武伊勢崎線・野田線「春日部」駅東口ロータリー内

医療法人社団 みさわ会  
みさわ歯科 ■スタッフ募集/受付・助手  
歯科・小児歯科・矯正歯科・口腔外科  
0120-11-8241  
住所/埼玉県春日部市柏壁1-7-1  
http://www.misawa-implant.jp/ TEL・FAX 048-754-8241

医療法人社団 みさわ会 ミサワデンタルクリニック  
MISAWA DENTAL CLINIC  
歯科・小児歯科・矯正歯科・口腔外科  
0120-296-718  
住所/埼玉県春日部市柏壁1-1-8 http://misawakai.jp



診療時間	月	火	水	木	金	土	日
9:00~13:00	○	○	○	○	○	○	△
15:00~20:00	○	○	○	○	○	△	△

△土曜午後は15:00~18:00まで  
△日曜は10:00~17:00まで  
※予約制 ※各種保険取扱 ※新患随時受付

裏面もご覧下さい



MISAWA DENTAL CLINIC ミサワデンタルクリニック

# 当院インプラント治療の4つの安心



安心1  
実績

**豊富な実績** (昨年1月から12月まで1,086本)  
安全で確実なインプラント治療を提供

安心2  
設備

新しい設備が充実。  
患者様一人一人に最適な治療をご提供。

No.1  
世界シェア

## ストローマン・インプラント

日本には約40種類のインプラントが存在しますが、当院には40年以上の歴史を持つスイスのストローマン・インプラント(世界シェアNo.1)の治療を年間1,000本以上行い、毎年その実績が表彰されています。



インプラント専用オペ室

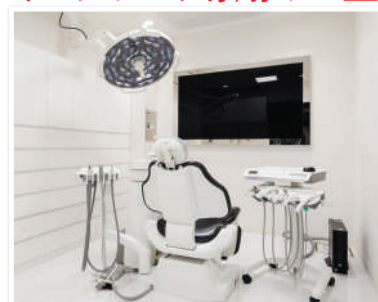

無料で  
CTスキャンの撮影。

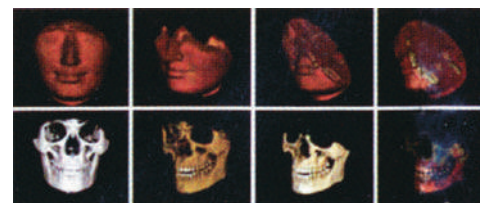

レントゲン撮影のみですと、症例によっては歯科医師の勘に頼る部分がありましたが、CTスキャンによる正確な画像によってその心配がなくなります。当医院ではCTスキャン2台設置。患者様に応じて使い分けをしております。

安心3  
費用

当医院は、ストローマンとブローネマルク・インプラントの  
トータルの見積りでは全国でも安心の料金設定です。

インプラント1本<sup>(税込)</sup>

**22万円～44万円**

インプラント治療を受ける際には以下の事項も必ず確認しましょう。  
■トータルの見積金額 ■定期検診代 ■保障期間 ■実績のあるインプラントを使用しているか

上の歯がすべて無い方が6本のインプラントで14本の歯(全歯をカバー)をプラスチックで治療した場合、(6本×33万円)+ダミーの費用=約198万円弱の総額で済みます。それだけではありません。

枠内は全て 無料です

- 10年保証 ●CT撮影
- 腫れを最小限の抑える技術

安心4  
品質

当医院で採用しているインプラントはいずれも世界で  
トップシェアを誇る、最高品質のインプラントです。

当院で採用しているインプラントメーカー

当医院では、特に厳しい基準で性能と価格の両方の満足度を満たすことができる、3つの最高品質のインプラントメーカーを採用しております。



## お子様・成人矯正 3/7・8 無料相談会

開催時間 3/7(土)PM 2:30～PM6:00 (休憩なし)  
3/8(日)AM10:00～PM5:00 (休憩なし)  
ご都合のよろしい時間にお気軽にご来院ください。

場所 みさわ歯科  
(予約不要)

当院では、細菌・ウイルス感染の予防を徹底しています。

患者様ごとにタービンを1本1本滅菌しています

安心の治療のため医療器材の  
洗浄・消毒・滅菌を徹底しています！

当院ではタービンなどはタービン専用滅菌機器iClave/  
スーパークレープによる滅菌で安心して治療していただけます。



歯科医院における感染対策の必要性

歯科治療は「歯を削る」「歯を抜く」「歯肉を切る」などの治療が多く、治療に使う器具・機械には必ず唾液や血液が付着します。そのため、血液に接触すると感染する細菌やウイルスには特に注意が必要です。細菌やウイルスの中には、HIVやHBV、HCV、ヘルペス等の危険な病気も含まれています。このような細菌やウイルスは確実に除去する必要があります。

当院が実施している感染対策

全ての「感染」を防ぐためには、治療毎に、使用器具を専用の滅菌装置で滅菌することが必要になります。  
また、安全性を図るためにディスポーザブル(使い捨て)の器具を取り入れて万全の対策をとることが必要です。

滅菌とは

洗浄

対象物からあらゆる異物(汚染や有機物など)を除去すること。表面に付着した汚れを洗い、すすぐなどして除去する工程です。

消毒

生存する有害な微生物の数を、感染の危険性をなくすレベルまで減らすために用いられる処置。必ずしも微生物をすべて殺菌したり除去するものではありません。

滅菌

すべての微生物を除去または殺滅する行為。それを「滅菌」と言います。

# 常勤歯科 医師紹介

5名のドクターによる万全の体制です。  
担当医制で歯の事に関して、  
何でもご相談ください。



理事長 三澤 篤



院長 大沢 大

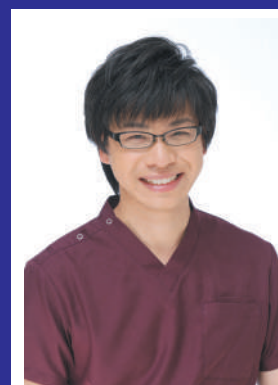

インプラント  
医局長 井上 雄介



フルカワ ケンイチロウ  
歯科医師 古川 健一郎

〈矯正歯科医師〉



むとう ゆきえ  
歯科医師 武藤 幸恵



矯正歯科  
担当医 カトウ キョウコ  
加藤 恭子